

平成31年度

# 図工・美術研究部 定期総会

令和元年5月8日(水) 於：ヒルトン成田

印旛地区教育研究会 図工・美術研究部

## 次 第

- 司会進行(立野)
1. 開会のことば (研修部：加藤)
  2. 研究部長あいさつ (部長：石川)
  3. 議長選出および書記任命  
※部会輪番 議長(宮川) 書記(吉田)
  4. 報告 (事務局：玉造/池畑/各部会部長)
    - (1) 平成30年度 行事報告について (会計：滝澤)
    - (2) 平成30年度 決算報告について (監査：岩城)
    - (3) 平成30年度 会計監査報告について
    - (4) その他
  5. 議事 (事務局：玉造/会計：滝澤)
    - (1) 平成30年度 行事ならびに決算の承認について (事務局：杉谷)
    - (2) 平成31年度 行事について (会計：滝澤)
    - (3) 平成31年度 予算について (副部長：星)
    - (4) 平成31年度 役員選出について (研修部：高仲)
    - (5) 平成31年度 研究テーマについて
    - (6) その他
  6. 新旧役員紹介・あいさつ (部長：石川)
    - ①本部役員
    - ②推進委員
    - ③各部会役員(31年度事業計画を含めて)
  7. 連絡事項 (担当：松本)
    - ・授業研について (担当：榎田)
    - ・県造形について (担当：東)
    - ・教職員展について (担当：渡辺)
    - ・美術部展について (事務局：杉谷)
    - ・懇親会について
    - ・その他
  8. 閉会のことば (研修部：小山)

## 平成 3 0 年 度 行 事 報 告

|  |   |                     |
|--|---|---------------------|
| 1  | 第 1 回 役 員 会 4 月 2 4 日 ( 火 )<br>・ 総 会、その 他   | 教 育 会 館             |
| 2  | 定 期 総 会 5 月 8 日 ( 火 )<br>・ 行 事、決 算、予 算、役 員 改 選、その 他   | ヒ ル ト ン 成 田         |
| 県 造 形 春 の 大 会 ( 第 6 9 回 千 葉 県 教 育 研 究 会 造 形 教 育 部 会 研 究 大 会 ・ 春 の 大 会 )<br>6 月 2 9 日 ( 金 ) 千 葉 市 教 育 会 館<br>・ 分 科 会 役 員 の 決 定、研 究 テ ー マ の 共 通 理 解<br>秋 の 大 会 ( 松 戸 大 会 ) に む け て の 研 究 計 画、その 他                              |   |                     |
| 3  | 各 部 会 の 研 修 会 7 月 下 旬 実 技 研 修 等<br>1 部 会 7 月 2 6 日 ( 木 )<br>『 絵 画 指 導 』 佐 倉 市 中 央 公 民 館<br>2 部 会 7 月 2 7 日 ( 金 )<br>『 発 想 力 を 鍛 え る ド リ ル 』 富 里 市 立 富 里 北 中 学 校<br>3 部 会 7 月 2 7 日 ( 金 )<br>『 軽 量 粘 土 の 基 礎 知 識 と 実 技 研 修 』 印 西 市 立 滝 野 中 学 校<br>4 部 会 7 月 2 7 日 ( 金 )<br>『 絵 画 指 導 』 八 街 市 立 八 街 中 央 中 学 校<br>5 部 会 7 月 3 1 日 ( 火 )<br>『 パ ス タ マ シ ン で カ ー ボ ン 版 画 』 南 部 総 合 福 祉 セ ン タ ー わ ろ う べ の 里 |                     |
| 4  | 第 2 回 役 員 会 8 月 1 日 ( 水 ) 1 4 : 0 0 ~<br>・ 印 教 研 の 役 割 分 担 の 確 認、提 案 者 の リ ハ ー サ ル 等  | 成 田 市 立 神 宮 寺 小 学 校 |
| 県 造 形 中 間 検 討 会 8 月 3 日 ( 金 ) 千 葉 市 立 土 気 南 中 学 校<br>・ 秋 の 大 会 ( 千 葉 大 会 ) に む け て の 指 導 案 検 討 会   |   |                     |
| 5  | 第 8 回 ア ト リ エ 職 員 室 ( 千 葉 県 印 旛 地 区 教 職 員 の 美 術 展 )<br>8 月 2 2 日 ( 水 ) ~ 2 6 日 ( 日 )  | 佐 倉 市 立 美 術 館       |
| 6  | 第 2 2 回 印 旛 郡 市 中 学 校 美 術 部 展<br>8 月 2 2 日 ( 水 ) ~ 2 6 日 ( 日 )  | 佐 倉 市 立 美 術 館       |
| 7  | 印 教 研 8 月 2 8 日 ( 火 ) 9 : 0 0 ~<br>・ 提 案 者 を 中 心 に 研 修<br>3 部 会 印 西 市 立 西 の 原 小 学 校 鈴 木 純 子<br>『 絵 の 具 で 遊 ん で 「 自 分 い ろ が み 」 ( 4 年 ) 』<br>1 部 会 佐 倉 市 立 佐 倉 東 中 学 校 熊 谷 智 子<br>『 パ ネ ル の 上 の 不 思 議 な 世 界 ( 2 年 ) 』<br>講 師 八 洲 学 園 大 学 佐 々 木 達 行<br>千 葉 大 学 宮 崎 甲  | ヒ ル ト ン 成 田         |
| 8  | 第 3 回 役 員 会 1 0 月 1 9 日 ( 金 ) 1 5 : 3 0 ~<br>・ 授 業 研 究 ・ 研 究 集 会 お よ び 各 部 会 夏 季 研 修 の 成 果 と 課 題<br>・ 県 造 形 関 係 打 ち 合 わ せ   | 成 田 市 立 神 宮 寺 小 学 校 |
| 県 造 形 秋 の 大 会 ( 第 6 9 回 千 葉 県 教 育 研 究 会 造 形 教 育 部 会 研 究 大 会 ・ 秋 の 大 会 )<br>1 1 月 3 0 日 ( 金 ) 千 葉 市 立 土 気 南 中 学 校 ・ 土 気 南 小 学 校<br>提 案 B - 1 部 会 佐 倉 市 立 上 志 津 中 学 校 榎 田 宣 行<br>『 心 の 自 画 像 図 鑑 ~ 上 中 コ レ ク シ ョ ン ~ ( 2 年 ) 』 |   |                     |
| 9  | 第 4 回 役 員 会 2 月 1 5 日 ( 金 ) 1 5 : 3 0 ~<br>・ 本 年 度 の ま と め と 次 年 度 計 画  | 成 田 市 立 神 宮 寺 小 学 校 |

## 平成 3 1 年 度 行 事 計 画 ( 案 )

|   |  |            |
|---|--|------------|
| 1   | 第 1 回 役員会 4 月 2 3 日 ( 火 ) 15:30~<br>・ 総会、授業研の運営、その他  | 成田市立神宮寺小学校 |
| 2   | 定期総会 5 月 8 日 ( 水 ) 15:30~<br>・ 行事、決算、予算、役員改選、その他   | ヒルトン成田     |
| 3   | 授業研究会 6 月 2 1 日 ( 金 )  | 成田市立成田小学校  |
| 県造形春の大会 ( 第 70 回 千葉県教育研究会造形教育部会研究大会・春の大会 )<br>6 月 2 8 日 ( 金 ) 13:30~ 千葉市教育会館<br>・ 分科会 役員 の 決定、研究 テーマ の 共通 理解<br>秋 の 大会 に む け て の 研究 計 画、そ の 他 |  |            |
| 4   | 各 部 会 の 研 修 会 7 月 下 旬 実 技 研 修 等<br>・ 各 部 会 が 連 携 し て、小・中 別 の 研 修 を 計 画 す る こ と も 検 討 中<br>1 部 会 7 月 2 4 日 ( 水 ) 佐 倉 市 中 央 公 民 館<br>2 部 会 7 月 2 6 日 ( 金 ) 成 田 市 立 遠 山 中 学 校<br>3 部 会 7 月 2 6 日 ( 金 ) 印 西 市 立 滝 野 中 学 校<br>4 部 会 7 月 2 6 日 ( 金 ) 八 街 市 立 八 街 中 央 中 学 校<br>5 部 会 7 月 3 0 日 ( 火 ) 南 部 総 合 福 祉 セ ン ター わ ろ う べ の 里 |            |
| 5   | 第 2 回 役員会 8 月 5 日 ( 月 ) 9:00~<br>・ 印 教 研 の 役 割 分 担 の 確 認、提 案 者 の リ ハー サ ル 等  | 成田市立神宮寺小学校 |
| 県造形中間検討会 8 月 2 日 ( 金 ) 午 前<br>・ 秋 の 大会 に む け て の 指 導 案 検 討 会  |  |            |
| 6   | 第 9 回 ア ト リ エ 職 員 室 ( 千 葉 県 印 旛 地 区 教 職 員 の 美 術 展 )<br>7 月 2 4 日 ( 水 ) ~ 2 8 日 ( 日 )   | 佐倉市立美術館    |
| 7   | 第 23 回 印 旛 郡 市 中 学 校 美 術 部 展<br>7 月 2 4 日 ( 水 ) ~ 2 8 日 ( 日 )  | 佐倉市立美術館    |
| 8   | 印 教 研 8 月 2 7 日 ( 火 ) 9:00~<br>・ 提 案 者 を 中 心 に 研 修<br>4 部 会 八 街 市 立 八 街 東 小 学 校 森 川 琢 也<br>2 部 会 成 田 市 立 下 総 み ど り 学 園 菅 野 宏 美   | ヒルトン成田     |
| 9   | 第 3 回 役員会 1 0 月 1 8 日 ( 金 ) 15:30~<br>・ 授 業 研 究 ・ 研 究 集 会 お よ び 各 部 会 夏 季 研 修 の 成 果 と 課 題<br>・ 県 造 形 関 係 打 ち 合 わ せ<br>・ 授 業 研 の 運 営、そ の 他  | 成田市立神宮寺小学校 |
| 10  | 授業研究会 1 1 月 2 8 日 ( 木 )  | 成田市立成田小学校  |
| 県造形秋の大会 ( 第 70 回 千葉県教育研究会造形教育部会研究大会・秋の大会 )<br>1 1 月 2 9 日 ( 金 )   |  |            |
|   | 本 年 度 提 案 C 部 会 富 里 市 立 富 里 北 中 学 校 関 口 晃 子<br>D 部 会 八 街 市 立 八 街 東 小 学 校 森 川 琢 也<br>次 年 度 プ レ 提 案 B 2 部 会 佐 倉 市 立 井 野 小 学 校 滝 澤 里 美<br>佐 倉 市 立 西 志 津 小 学 校 石 井 音 羽<br>佐 倉 市 立 佐 倉 東 小 学 校 生 澤 美 樹<br>D 部 会 八 街 市 立 八 街 中 学 校 玉 造 明 男   |            |
| 11  | 第 4 回 役員会 2 月 1 4 日 ( 金 ) 15:30~<br>・ 本 年 度 の ま と め と 次 年 度 計 画  | 成田市立神宮寺小学校 |

平成30年度会計報告書

ア. 収支決算

| 収入総額    | 支出総額    | 残高 | 備考 |
|---------|---------|----|----|
| 30,0000 | 300,000 | 0  |    |

イ. 収入内訳

| 項目    | 予算額     | 決算額     | 増減 |
|-------|---------|---------|----|
| 印教研より | 300,000 | 300,000 | 0  |

ウ. 支出内訳

| 項目   | 予算額     | 決算額     | 差額       | 備考  |
|------|---------|---------|----------|---|
| 研修会費 | 120,000 | 139,160 | + 19,160 | 講師謝礼, 印教研・県造形・全国大会等の資料印刷補助費, 美術部展・教職員展活動援助費 |
| 会議費  | 12,000  | 9,828   | - 2,172  | 役員会, 指導案検討会                                 |
| 交通費  | 6,000   | 3,000   | - 3,000  | 県造形展作品搬入                                    |
| 事務費  | 2,000   | 2,921   | + 921    | 事務用品等                                       |
| 通信費  | 30,000  | 48,116  | + 18,116 | 美研だより印刷補助費, 郵送代                             |
| 会場費  | 75,000  | 64,255  | - 10,745 | 定期総会, 印教研会場費                                |
| 資料費  | 50,000  | 30,000  | - 20,000 | 印教研・県造形資料代                                  |
| 予備費  | 5,000   | 2,720   | - 2,280  | インク代補助                                      |
| 合計   | 300,000 | 300,000 | 0        |   |

平成30年度 会計監査報告

帳簿等証拠書類が適正に処理され, 予算の執行も適正であることを報告いたします。

平成31年2月15日

会計監査員

岩城 雅彦

## 平成31年度 予算について (案)

<予算内訳>

| 項 目   | 予 算 額    |
|-------|----------|
| 研修会費  | 120,000円 |
| 会議費   | 12,000円  |
| 交通費   | 6,000円   |
| 事務費   | 2,000円   |
| 通信運搬費 | 30,000円  |
| 会場費   | 75,000円  |
| 資料費   | 50,000円  |
| 予備費   | 5,000円   |
| 合 計   | 300,000円 |

平成 3 1 年度

印教研図工・美術研究部役員（案）

1, 本部役員

(敬称略)

| 総務部 |                   | 研修部   |             |
|-----|-------------------|-------|-------------|
| 部長  | 全体総括              | 石川 昭彦 | 印西市立平賀小学校   |
| 副部長 | 部長補佐              | 星 秀光  | 成田市立神宮寺小学校  |
| 事務局 | 総務<br>連絡調整・総会・役員会 | 玉造 明男 | 八街市立八街中学校   |
|     |                   | 杉谷 浩一 | 成田市立成田中学校   |
|     |                   | 榎田 宣行 | 佐倉市立上志津中学校  |
| 監査  |                   | 岩城 雅宏 | 成田市立公津の杜中学校 |

|      |                           |         |             |
|------|---------------------------|---------|-------------|
| 研修部長 | 授業研                       | 加藤 敬一   | 富里市立根木名小学校  |
|      | 印教研                       | 小山 典之   | 成田市立中台小学校   |
|      | 美術部展                      | 岡藤 司    | 四街道市立旭中学校   |
|      | 教職員展                      | 高仲 浩二   | 成田市立中台中学校   |
| 事務局  | 授業研                       | ◎菅澤 真裕美 | 成田市立津富浦小学校  |
|      |                           | 松本 悦子   | 八街市立朝陽小学校   |
|      |                           | 小林 朋子   | 印西市立木刈中学校   |
|      |                           | 池内 美知子  | 佐倉市立下志津小学校  |
|      | 印教研                       | ◎滝澤 志江  | 成田市立平成小学校   |
|      |                           | 吉川 小津枝  | 佐倉市立西志津小学校  |
|      |                           | 菅澤 忠則   | 富里市立富里南中学校  |
|      |                           | 正木 典恵   | 成田市立公津の杜小学校 |
|      | 会計                        | ◎森 さちえ  | 佐倉市立上志津小学校  |
|      |                           | 滝澤 里美   | 佐倉市立井野小学校   |
|      |                           | 鈴木 純子   | 印西市立西の原小学校  |
|      | 庶務                        | ◎宮川 千紘  | 四街道市立和良比小学校 |
|      |                           | 秋葉 千尋   | 成田市立西中学校    |
|      |                           | 石井 音羽   | 佐倉市立西志津小学校  |
|      |                           | 生澤 美樹   | 佐倉市立佐倉東小学校  |
|      | 広報（美研便り作成）<br><br>（授業研記録） | ◎吉田 美友紀 | 八街市立八街中央中学校 |
|      |                           | 池畑 翔    | 成田市立遠山中学校   |
|      |                           | 後藤 睦臣   | 白井市立南山中学校   |
|      |                           | ◎森川 琢也  | 八街市立八街東小学校  |
|      |                           | 畠山 華歩   | 八街市立八街北中学校  |

2, 推進部

|   |                   |                    |             |
|---|-------------------|--------------------|-------------|
| 《研究推進委員》<br>授業者・提案者の研究推進支援として、部会部長と連携し、指導案の指導助言を行う。 | 吉川小津枝（佐倉市立西志津小学校） | 黒田裕紀子（酒々井町立酒々井中学校） |             |
|   | 小山 典之（成田市立中台小学校）  | 滝澤 志江（成田市立平成小学校）   |             |
|   | 高仲 浩二（成田市立中台中学校）  | 杉谷 浩一（成田市立成田中学校）   |             |
|   | 加藤 敬一（富里市立根木名小学校） | 堀越 修一（富里市立富里小学校）   |             |
|   | 関口 晃子（富里市立富里北中学校） | 小林 朋子（印西市立木刈中学校）   |             |
|   | 玉造 明男（八街市立八街中学校）  | 小林 恭代（四街道市立栗山小学校）  |             |
|   | 岡藤 司（四街道市立旭中学校）   | 坂本 晶（四街道市立和良比小学校）  |             |
| 《美術部展》  | 推進委員              | ◎渡辺 裕幸             | 佐倉市立白井中学校   |
|   |                   | 影山 祐子              | 佐倉市立西志津中学校  |
|   |                   | 畠山 華歩              | 八街市立八街北中学校  |
|   |                   | 吉井 智子              | 佐倉市立佐倉東中学校  |
| 《教職員展》  | 推進委員              | ◎東 健一              | 印西市立滝野中学校   |
|   |                   | 鳩谷 和生              | 佐倉市立青菅小学校   |
|   |                   | 榎田 宣行              | 佐倉市立上志津中学校  |
|   |                   | 菅野 宏美              | 成田市立下総みどり学園 |
| 《県造形》   | 推進委員              | ◎堀越 修一             | 成田市立加良部小学校  |
|   |                   | 香取 繁希              | 成田市立吾妻小学校   |
|   |                   | 越川 瑛之              | 成田市立新山小学校   |

3, 各部会役員 ※部長が出席できない場合は必ず副部長が出席できるように連絡調整をしてください。

| 部会名  | 部長 ・ 郡, 部会の授業研究の推進・夏季実技研修会の運営 | 副部長 ・ 副会長             |
|------|-------------------------------|-----------------------|
| 1 部会 | 森 さちえ (佐倉市立上志津小学校)            | 吉川 小津枝 (佐倉市立西志津小学校)   |
|      |                               | 吉井 智子 (佐倉市立佐倉東中学校)    |
| 2 部会 | 池畑 翔 (成田市立遠山中学校)              | 関口 晃子 (富里市立富里北中学校)    |
|      |                               | 金野 あゆみ (成田市立玉造中学校)    |
|      |                               | 秋葉 千尋 (成田市立西中学校)      |
| 3 部会 | 後藤 睦臣 (白井市立南山中学校)             | 小川 真弓 (印西市立木下小学校)     |
|      |                               | 今井 静江 (白井市立池の上小学校)    |
| 4 部会 | 玉造 明男 (八街市立八街中学校)             | 森川 琢也 (八街市立八街東小学校)    |
|      |                               | 吉田 美友紀 (八街市立八街中央中学校)  |
| 5 部会 | 立野真由美 (四街道市立中央小学校)            | 宮川 千紘 (四街道市立和良比小学校)   |
|      |                               | 石崎 千津子 (四街道市立四街道北中学校) |

4, 研究員及び研究協力員

(1) 印教研提案【8月】※提案者は第2回の役員会に出席していただきます。

| 部会       | 研究員名                   | 研究協力員                    |
|----------|------------------------|--------------------------|
| 4<br>小学校 | 森川 琢也<br>(八街市立八街東小学校)  | 部会部長, 副部長, 事務局担当<br>推進委員 |
| 2<br>中学校 | 菅野 宏美<br>(成田市立下総みどり学園) | 部会部長, 副部長, 事務局担当<br>推進委員 |

(2) 郡授業研【6月, 11月】

| 部会 | 授業者       | 研究協力員 |
|----|-----------|-------|
| 2  | 成田市立成田小学校 |       |

(3) 印教研の提案者, 授業研の授業者, 県造形担当部会

| 年度  | 提案部会 小学校                   | 提案部会 中学校                 | 郡の授業研      | 県造形作品出品 |
|-----|----------------------------|--------------------------|------------|---------|
| 3 1 | ④, 5<br>八街市立八街東小学校<br>森川琢也 | 2<br>成田市立下総みどり学園<br>菅野宏美 | 2<br>成田小学校 | ※       |
| 3 2 | ※                          | ※                        | ※          | ※       |

平成31年度  
図工・美術研究部研究テーマ（案）

「造形教育はこれからも未来をつくる」

～身に付けさせたい力は何かを問う～



平成31年度 印旛郡図工・美術研究部研究テーマについて

<県の研究テーマ>

かかわる つながる つくりだす

「かかわる」とは

- ◎造形活動を通して、もの、こと、ひとに自分からかかわろうとすることも。
- そのためには、こどもの感性を刺激する題材、材料などとの出会いが必要となる。

**【何を学ぶのか】**

「かかわる」とは

- ◎造形活動を通して、もの、こと、ひとと相互に触発、共鳴しあうことも。
- そのためには、場の設定、関わらせ方の工夫が必要となる。

**【どのように学ぶのか】**

「つくりだす」とは

- ◎造形活動を通して、かかわり、つながり、思いを基に色・形・質感等を楽しむことも。
- そのためには、どのように授業を組み立てていくかを考えていくことが必要となる。

**【なにができるようになるのか】**

<印旛郡図工・美術研究部（成田大会）の研究テーマ>

「造形教育はこれからも未来をつくる」  
～身につけさせたい力は何か～

AI等による技術革新によって子ども達の将来は大きく変化しようとしています。今、子ども達に求められている資質・能力とは何かを新学習指導要領では「知識及び理解」「思考力・判断力・表現力」「学びに向かう力・人間性等」の三つの柱で表され、それを身につけるためには「質の高い学び」が必要としています。造形教育における質の高い学びを実現するためにはその題材の学ぶ価値を教師自身が理解していなければなりません。

目指すべき生徒像を追う県の研究テーマの視点のもと、そのために何をすべきかをより具体的に研究しようとしているのが印旛郡（成田大会）のテーマです。

(3) 県造形会員

\*印教研会員は、希望により県造形の会員として研修に参加できる。会員希望者は別紙にて支会事務局に申告する。

|       |                                   |  |
|-------|-----------------------------------|--|
| 部会A   | 体験遊びを中心とした造形活動                    |  |
| 部会B 1 | 自分なりの主題をもち、思いを深める表現活動<br>題材の工夫    |  |
| 部会B 2 | 自分なりの主題をもち、思いを深める表現活動<br>素材を生かす   | ◎中学校部長 : 渡辺裕幸 (佐倉市立臼井中学校)                                  |
| 部会B 3 | 自分なりの主題をもち、思いを深める表現活動<br>多様な表現方法  |  |
| 部会C   | よさや美しさなどを味わう鑑賞活動<br>心を揺さぶる造形との出会い |  |
| 部会D   | 造形活動の広がり<br>造形活動の新たな試み            | ◎中学校部長 : 島山華歩 (八街市立八街北中学校)<br>○中学校副部長: 吉田美友紀 (八街市立八街中央中学校) |

関孫小・中学校長様  
図画工作・美術主任様

千葉県教育研究会会長 古橋 華光  
同 造形教育研究会会長 椎名 和浩



第70回千葉県教育研究会造形教育部会研究大会 (春の大会) 案内 (案)

昨冬の展、皆様方におかれましては、日頃から造形教育にご尽力をいただき誠にありがとうございます。昨年度の秋の大会には、県下より多数の会員のご参加をいただき、第69回千葉県教育研究会造形教育部会研究発表大会(千葉市大会)を成功させることができました。今年度は、これまでの研究の成果を継承するとともに、小学校・中学校にて、図工・美術でどんな人間を育て、どのような力を育むべきかを考えたいと思います。ご多忙の折とは存じますが、県下の先生方の意欲的なご参加をいただき、実り多い研究会となりませうここにご案内申し上げます。

研究大会要項

研究主題 『きらめく感性 と きめく思い うみだせアート』

- 1 主催 千葉県教育研究会  
千葉県教育研究会造形教育部会
- 2 後援 千葉県教育委員会 千葉市教育委員会  
令和元年6月28日(金) 13:30~16:30 (午後開催)
- 3 4 会場 千葉市教育会館 千葉市美浜区南浜3丁目1-3 TEL 043-277-7111
- 5 日程

13:00 13:30~15:00 15:10~16:20 16:30~17:30

|              |  |   |   |     |     |
|--------------|--|---|---|-----|-----|
| 係集合・準備<br>受付 | 全体会  | 部会移動  | 評議会   | 理事会 | 懇親会 |
|              | 来賓挨拶・講師代表挨拶<br>功労者表彰<br>本年度の研究概要(研究局) 講演(演)<br>講師: 山崎 尚子 先生 <未定><br>山崎 尚子 先生 <未定> 先生か? | 本年度の部会役員決定<br>部会の運営について<br>課題別問題別研究テーマ内容の共通理解<br>研究の方向性について<br>秋の大会に向けての研究計画等 | 新役員紹介<br>今年度の県造形の運営について<br>各部会について<br>事務局、研究局より |     |     |

6 講師 千葉大学 加藤 修先生・後藤雅彦先生・宮崎 甲先生・神野真吾先生・小瀬崎子先生・佐藤真帆先生  
指導主事 田波戸直彦先生 福本千里先生 山田和良先生 平澤典之先生

\*この内容についてのご質問は、下記事務局または、各支会代表、事務局までお問い合わせください。

事務局 眼目 英伸  
千葉市立花見川小学校 〒262-0046 千葉市花見川区花見川4-1  
電話043(259)0129 FAX043(258)7442

県造形

(1) 県造形推進委員

\* 県造形推進委員は、県造形理事会等に代表として出席し、印教研との連絡調整を図る。

|        |        |             |
|--------|--------|-------------|
| 県造形副部長 | 星 秀光   | 成田市立神宮寺小学校  |
| 支会代表   | 小山 典之  | 成田市立中台小学校   |
| 県造形研究局 | 黒田 裕紀子 | 酒々井町立酒々井中学校 |
|        | 東 健一   | 印西市立滝野中学校   |
| 県造形事務局 | 関口 晃子  | 富里市立富里北中学校  |
|        |        |             |
| 支会事務局  | 堀越 修一  | 富里市立富里小学校   |
|        | 香取 繁希  | 成田市立吾妻小学校   |
|        | 越川 瑛之  | 成田市立新山小学校   |

☆ 県造形事務局はもう1名増員の予定です。

2020全国大会千葉大会組織(案):別紙

星実行委員長を中心に、県本部と連携を図り、組織・運営を行う。

(2) 2019年度県造形提案

\* 県造形の提案者については、県造形推進委員が研究推進委員と協議し推薦します。

\* 提案者は、第2・3回の役員会に出席していただきます。

\* 今年度は春の大会は部会C:中学校、部会D:小学校の提案となりますが、秋の大会では、この2提案にプラスして、2020年度(成田大会)の提案者もプレ提案となります。

|      |             |                      |                                       |                          |
|------|-------------|----------------------|---------------------------------------|--------------------------|
| 2019 | 部会C<br>中学校  | 関口晃子                 | 富里市立富里北中学校                            | 司会:<br>( )<br>記録:<br>( ) |
|      | 部会D<br>小学校  | 森川琢也                 | 八街市立八街東小学校                            | 司会:<br>( )<br>記録:<br>( ) |
| 2020 | 部会B2<br>小学校 | 生澤美樹<br>石井音羽<br>滝澤里美 | 佐倉市立佐倉東小学校<br>佐倉市立西志津小学校<br>佐倉市立井野小学校 | 司会:<br>( )<br>記録:<br>( ) |
|      | 部会D<br>中学校  | 玉造明男                 | 八街市立八街中学校                             | 司会:<br>( )<br>記録:<br>( ) |

# 令和元年度 第73回全国造形教育研究大会実行委員会組織(案)

2019.5.8

(異動等により変更がありますので、今年度の組織とします。ただし改変日まで)

〈全体組織図〉

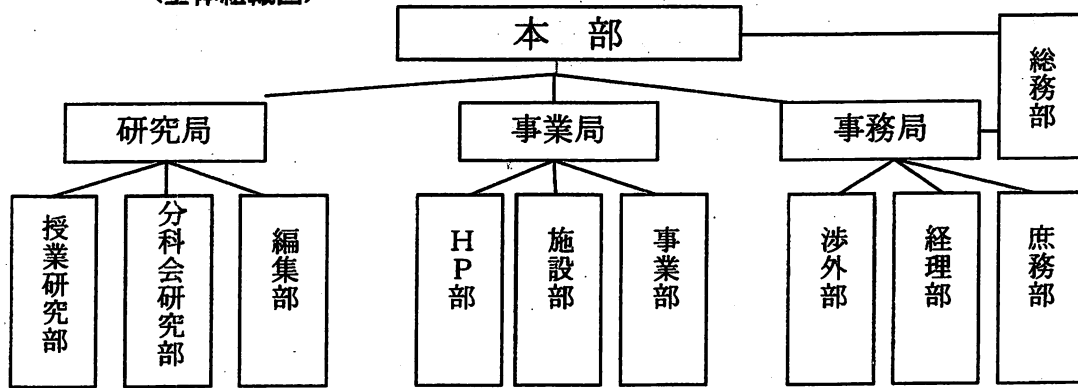

本部役員 実行委員会および大会運営の総括責任者

- ・ 実行委員長 星 秀光 (神宮寺小)
- ・ 副委員長 石川 昭彦 (平賀小)
- 小山 典之 (中台小)      加藤 敬一 (根木名小)      小林 恭代 (栗山小)
- 顧問    ・ 幼稚園園長    ・ 小学校校長    ・ 中学校校長    ・ 特別支援部会長

研究局

局長 小林 (栗山小)

次長 小山 (中台小)

次長 高仲 (中台中)

|                            |  |
|----------------------------|--|
| 授業研究部                      | 会場校の授業、指導案検討・作成等に関すること<br>授業に関わる資料準備                                   |
| 部長<br>小林 (栗山小)             | 幼稚園 ◎黒田 (酒々井中) 吉川 (西志津小)   |
| 次長<br>滝澤 (平成小)<br>高仲 (中台中) | 小学校 ◎滝澤 (平成小) 堀越 (富里小)<br>越川 (新山中) 池内 (下志津小)<br>坂本 (和良比小) 菅澤 (津富浦小)    |
|                            | 中学校 ◎高仲 (中台中) 杉谷 (成田中)<br>岩城 (公津の杜中) 菅野 (下総みどり学園)<br>関口 (富里北中) 東 (滝野中) |
|                            | 特別支援 ◎渡辺 (臼井中) 松本 (朝陽小)  |

|                           |  |
|---------------------------|--|
| 分科会研究部                    | 分科会の提案に関すること、基調提案の作成<br>県造形研究局との連携   |
| 部長<br>高仲 (中台中)            | 基調提案の作成 ◎高仲 (中台中)  |
| 次長<br>黒田 (酒々井)<br>東 (滝野中) | 分科会運営 幼◎黒田 (酒々井中) 吉川 (西志津小)<br>小◎黒田 (酒々井中) 越川 (新山中)<br>宮川 (和良比小) ( )<br>中◎東 (滝野中) 岩城 (公津の杜中)<br>畠山 (八街北中) 秋葉 (西中)<br>特◎渡辺 (臼井中) 松本 (朝陽小) |

|                 |   |
|-----------------|---|
| 編集部             | 大会誌・報告書等の作成・編集<br>指導案の取りまとめ   |
| 部長<br>小林 (栗山小)  | 大会誌 ◎吉川 (西志津小)<br>池内 (下志津小) 川名 (間野野小)                                 |
| 次長<br>吉川 (西志津小) | 報告書・記録 ◎小林 (木刈中) 菅澤 (津富浦小)<br>図齋 (西の原中) 越川 (新山中)<br>池畑 (遠山中) 香取 (吾妻小) |

|                           |                                       |
|---------------------------|---------------------------------------|
| ホームページ部                   | ホームページで大会案内を行う。<br>※大会誌等の印刷経費削減を図る    |
| 部長 後藤(南山中)<br>次長 榎田(上志津中) | ◎後藤(南山中) 榎田(上志津中)<br>石井(西志津小) 滝澤(井野小) |

|             |
|-------------|
| 事業局         |
| 局長 加藤(根木名小) |
| 次長 堀越(富里小)  |

|                          |  |
|--------------------------|--|
| 施設部                      | 会場等施設の計画(看板、案内板、授業校掲示物)                          |
| 部長 堀越(富里小)<br>次長 松本(朝陽小) | ◎堀越(加良部小) 松本(朝陽小) 正木(公津の杜小)<br>立野(中央小) 目黒(公津の杜小) |

|                            |  |
|----------------------------|--|
| 事業部                        | 展示業者、生徒移動計画等<br>大会資料等の配布準備、児童・生徒作品展示   |
| 部長 関口(富里北中)<br>次長 吉田(八街中央) | 業者対応 ◎関口(富里北中)<br>資料・展示 ◎森川(八街東小) 高瀬(富里中)<br>佐藤(川上小) ( )<br>生徒移動計画◎吉田(八街中央中) 高瀬(富里中) |

|             |
|-------------|
| 事務局         |
| 局長 小山(中台小)  |
| 次長 関口(富里北中) |
| 次長 東(滝野中)   |

|  |  |
|--|--|
| 総務部                                    | 大会及び準備に関する出張依頼、大会案内等<br>全造、関プロ事務局との連絡調整    |
| 部長 岡藤(旭中)<br>次長 中川(千代田中)<br>次長 杉谷(成田中) | 実行委員会 ◎岡藤(旭中) 中川(千代田中)<br>杉谷(成田中) 影山(西志津中) |

|                             |   |
|-----------------------------|---|
| 渉外部                         | 他都道府県との連絡・折衝(分科会、代表者会議)<br>関係来賓・講師との対応                                      |
| 部長 坂本(和良比小)<br>次長 菅野(下総みどり) | 県外事務局対応、講師・来賓対応等<br>◎坂本(和良比小) 石崎(四街道北中)<br>菅野(下総みどり学園) 中須賀(大山口小)<br>( ) ( ) |

|                           |                                      |
|---------------------------|--------------------------------------|
| 経理部                       | 大会費用、予算計画、執行経理等会計に関すること              |
| 部長 小山(中台小)<br>次長 鈴木(西の原小) | ◎鈴木(西の原小) 森(上志津小) 滝澤(井野小)<br>金野(玉造中) |

|                                       |  |
|---------------------------------------|--|
| 庶務部                                   | 大会準備・実際の庶務全般・レセプション・全体会<br>会場・会場校での来賓・会員の活動に関すること                |
| 部長 東(滝野中)<br>次長 岡藤(旭中)<br>次長 菅澤(富里南中) | ◎東(滝野中) 岡藤(旭中) 菅澤(富里南中)<br>生澤(佐倉東小) 玉造(八街中) 吉井(佐倉東中)<br>石井(西志津小) |

○大会実施日 令和2年11月20日(金)～21日(土)

◇次回, 実行委員会の予定 5月17日(金) 17:30～ 神宮寺小図書室